



## Prodej zemědělské půdy v k.ú. Moravský Písek, Bzenec, okres Hodonín

V zastoupení našeho klienta zajišťujeme prodej souboru pozemků o celkové výměře 29 045 m<sup>2</sup> v katastrálním území Moravský Písek, Bzenec, okres Hodonín. K pozemkům se vážou pachtovní smlouvy.

Kraj: Jihomoravský  
Okres: Hodonín  
Katastrální území:  
[699233] Moravský Písek  
[617270] Bzenec

Celková výměra přes podíl

**29 045 m<sup>2</sup>**

Vyvolávací cena

**494 000 Kč**

(17,00 Kč /m<sup>2</sup>)

Typ aukce:

Jednokolová aukce s limitní cenou

Minimální příhoz

20.000 Kč

Datum zahájení: 12.06.2019 10:00  
Datum ukončení: 26.06.2019 10:00

### Přehled pozemků

Katastrální území	LV	Parcela	Typ	Druh pozemku	Podíl	Výměra k prodeji	LPIS	Cena dle bonity
Moravský Písek	1153	4720	PKN	orná půda	1/1	2 823	98%	7,32 Kč
Moravský Písek	336	4062	PKN	trvalý travní porost	1/1	4 960	50%	4,37 Kč
Moravský Písek	90	2264/13	PKN	lesní pozemek	1/1	1 732	0%	0,00 Kč
Moravský Písek	90	3845	PKN	trvalý travní porost	1/1	6 942	100%	5,02 Kč
Moravský Písek	90	3885	PKN	trvalý travní porost	1/1	443	97%	4,99 Kč
Moravský Písek	90	4372	PKN	orná půda	1/1	1 100	74%	13,73 Kč
Bzenec	2075	2609/17	PKN	ostatní plocha	1/1	16	0%	0,00 Kč
Bzenec	2075	4899/80	PKN	orná půda	1/1	1 544	0%	7,25 Kč

Bzenec	2075	4972/6	PKN	ostatní plocha	1/1	65	0%	0,00 Kč
Bzenec	2075	4973/3	PKN	orná půda	1/1	2 443	0%	11,08 Kč
Bzenec	2075	4978/7	PKN	ostatní plocha	1/1	6	0%	0,00 Kč
Bzenec	2075	5199/451	PKN	orná půda	1/1	2 857	0%	4,75 Kč
Bzenec	2075	5199/472	PKN	orná půda	1/1	700	0%	4,75 Kč
Bzenec	6101	4962/4	PKN	ostatní plocha	1/1	5	0%	0,00 Kč
Bzenec	6101	4963/89	PKN	orná půda	1/1	3 409	0%	0,00 Kč

<b>Celková výměra přes podíl</b>	<b>29 045 m<sup>2</sup></b>
----------------------------------	-----------------------------

### Přehled druhů pozemků (výměra přes podíl)

Druh pozemku	Výměra	Procent
orná půda	14 876	51,20%
trvalý travní porost	12 345	42,50%
lesní pozemek	1 732	6,00%
ostatní plocha	92	0,30%

### Přehled pozemků v ortofotomapě (zeleně bloky LPIS)





**Parcela 4899/80** (orná půda 1 544 m<sup>2</sup>).



**Parcely 4962/4** (ostatní plocha 5 m<sup>2</sup>) a **4963/89** (orná půda 3 409 m<sup>2</sup>).





**Parcely 4978/7** (ostatní plocha 6 m<sup>2</sup>), **4972/6** (ostatní plocha 65 m<sup>2</sup>) a **4973/3** (orná půda 2 443 m<sup>2</sup>).

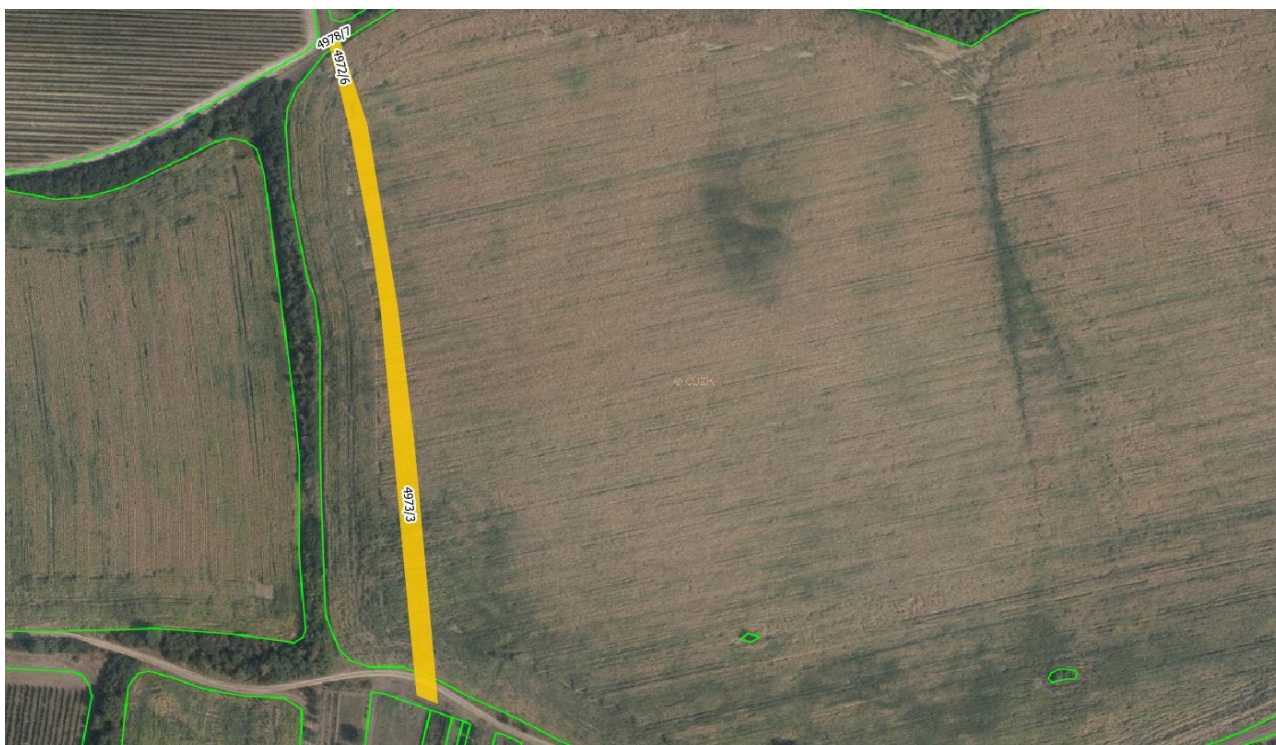

**Parcela 4720**(orná půda 2 823 m<sup>2</sup>).





**Parcela 4372** (orná půda 1 100 m<sup>2</sup>).



**Parcely 2264/13** (lesní pozemek 1 732 m<sup>2</sup>) a **3885** (trvalý travní porost 443 m<sup>2</sup>).

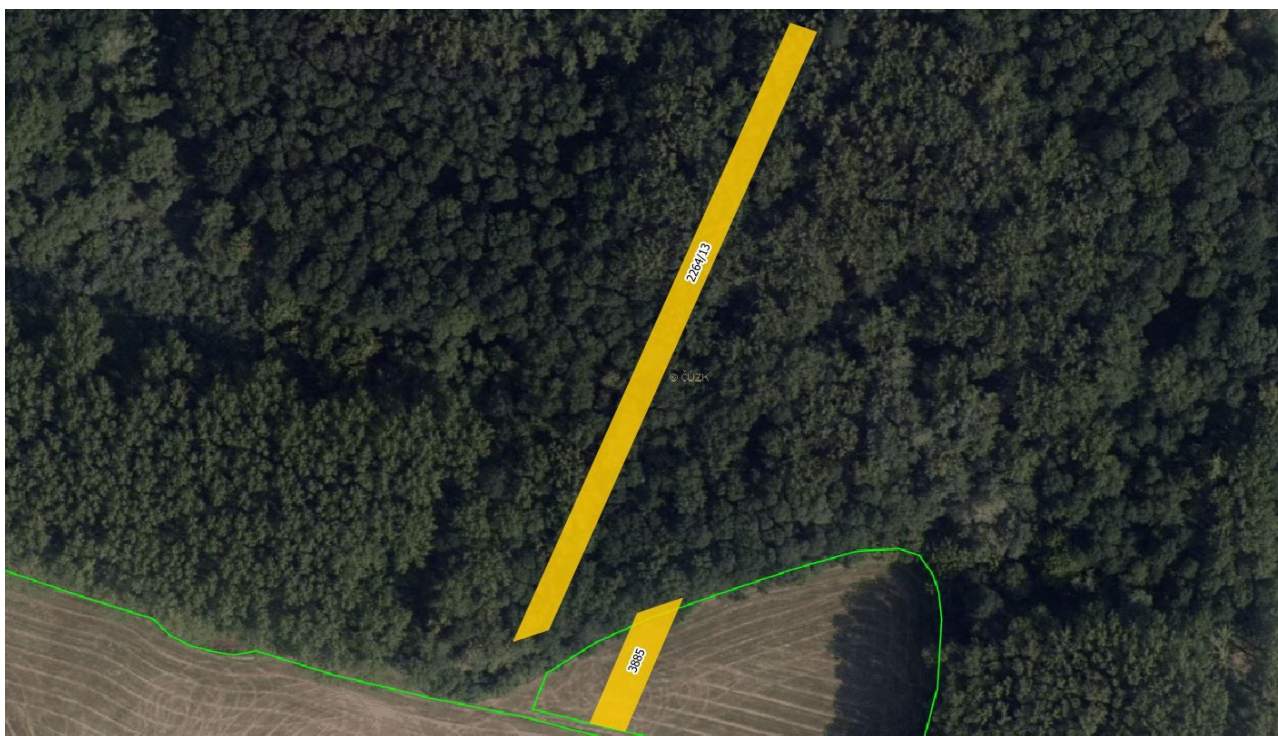



**Parcely 3845** (trvalý travní porost 6 942 m<sup>2</sup>) a **4062** (trvalý travní porost 4 960 m<sup>2</sup>).



**Parcely 5199/472** (orná půda 700 m<sup>2</sup>) a **5199/451** (orná půda 2 857 m<sup>2</sup>).



